LAPORAN BULANAN APRIL 2019

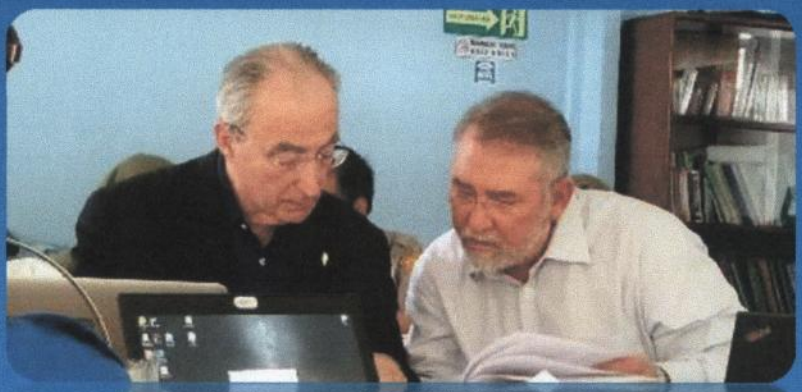

Audit Eksternal ISO 37001:2016
Oleh TUV Rhenland Jerman

Pemeriksaan Kesehatan oleh Tim
Dokter Kementerian

Rapat Evaluasi BB dengan Pakar

Narasumber pada workshop PPID
BPPSDMP

Kunjungan Wisata Peternakan Mahad
Aisyiah Bogor

BALAI EMBRIO TERNAK CIPELANG
DIREKTORAT JENDERAL PETERNAKAN DAN KESEHATAN HEWAN
KEMENTERIAN PERTANIAN

KEMENTERIAN PERTANIAN
DIREKTORAT JENDERAL PETERNAKAN DAN KESEHATAN HEWAN
DIREKTORAT PERBIBITAN DAN PRODUKSI TERNAK
BALAI EMBRIO TERNAK CIPELANG
KOTAK POS NOMOR 485 BOGOR 16004
TELEPON (0251) 8211555, 8211988 FAKSIMILI (0251) 8211555
website : http://www.betcipelang.ditjenpkh.pertanian.go.id - email : bet.cipelang@pertanian.go.id

Nomor : 06004 /RC.320/F.2.I/05/2019 06 Mei 2019
Lampiran : 1 (satu) berkas
Hal : Laporan Kegiatan BET Cipelang Bulan April 2019

Yang terhormat,
Direktur Perbibitan dan Produksi Ternak
di Jakarta

Bersama ini kami sampaikan laporan kegiatan BET Cipelang selama Bulan April 2019 :

1. Berkaitan dengan Tupoksi BET Cipelang selama Bulan April 2019, dijelaskan bahwa :
   a. Populasi ternak pada Bulan April 2019 adalah 690 ekor, terdiri dari 243 ekor donor, 247 ekor resipien, 107 ekor calon bibit (29 ekor jantan dan 78 ekor betina), 40 ekor sapihan (21 ekor jantan dan 19 ekor betina) dan 53 ekor pedet (32 ekor jantan dan 21 ekor betina). Lampiran 1 dan 2).
   b. Stok HPT awal April sebanyak 11.140 kg, produksi HPT bulan April sebanyak 457.720 kg sehingga total produksi sampai akhir April sebanyak 2.126.145 kg, Distribusi HPT pada bulan April sebanyak 458.910 sehingga total distribusi sampai akhir April sebanyak 2.108.180 kg. Stok HPT pada akhir April sebanyak 9.950 kg. Stok Konsentrat awal April 3.240 kg, Produksi Konsentrat bulan April sebanyak 80.000 kg, sehingga total produksi sampai akhir April sebanyak 265.000 kg. Distribusi konsentrat bulan April sebanyak 80.240 kg sehingga total distribusi konsentrat sampai akhir April sebanyak 265.920 kg. Stok Konsentrat pada akhir April sebanyak 3.000 kg.
   c. Produksi embrio pada Bulan April 2019 yaitu 127 embrio. Sehingga total produksi sampai dengan akhir April adalah 405 embrio in vivo, dengan persentase capaian 50,63 % dari target 800 embrio. (Lampiran 4).
   d. Distribusi embrio reguler pada Bulan April 2019 sebanyak 127 embrio,sehingga total distribusi embrio reguler sebanyak 405 dengan persentase capaian 50.63 % dari target 800 embrio. (Lampiran 5).
   e. Stok embrio di BET Cipelang pada bulan April 2019 sebanyak 1991 embrio terdiri dari 1934 embrio in vivo dan 57 embrio in vitro (Lampiran 6).
   f. Total Transfer embrio reguler pada Bulan April 2019 sebanyak 32 embrio, terdiri atas transfer embrio regular sebanyak 31 ekor sehingga total transfer embrio regular sebanyak 147 embrio dengan persentase capaian 21.00 % dari target 700 embrio dan transfer embrio Belgian Blue pada bulan April sebanyak 1 embrio, total transfer embrio belgian blue pada tahun 2019 sebanyak 31 embrio dengan persentase capaian 3,44 % dari target 900 embrio. (Lampiran 7).
   g. Distribusi bibit bulan April sebanyak 0 ekor calon Pejantan. Sehingga Total Distribusi sampai bulan April sebanyak 5 (25 %) dari target distribusi 20 ekor.

2. Berkaitan dengan optimalisasi pelaksanaan TUPOKSI Balai, telah dilakukan :
   a. Mengajukan SPP-SPM LS, UYHD dan SPP-SPM Nihil ke KPPN.
   b. Mengambil dana UYHD dan gaji pegawai ke Bank (BNI Cabang Bogor) dan mengurus pencairannya (SP2D) dan pengurusan pembayaran gaji melalui rekening masing masing pegawai

c. Pengurusan spesimen pengelola keuangan (KPA, PPK, Penandatanganan SPM, Pembuat Daftar Gaji, Bendahara pengeluaran, Bendahara penerimaan).
d. Mengajukan Uang Persediaan (UP).
e. Realisasi anggaran sebesar Rp. 9.516.897.068,- dari pagu Rp 34.077.734.000,- atau 27,93 %. Dari target PK 40 %.

f. Realisasi PNBP pada bulan April sebesar Rp. 33.251.800,- dengan rincian Pendapatan Fungsional : 32.433.000- Pendapatan Umum Rp. 818.800,- jumlah total sampai dengan bulan April Rp. 112.033.200,- (Pendapatan Fungsional : Rp. 108.016.000,- Pendapatan Umum Rp. 4.017.200) dari target Pagu 730.478.000,- atau 15,33 %. (target Fungsional Rp. 611,775,000,- dan target Umum Rp. 118,703,000,-

3. Berkaitan dengan optimalisasi SDM, dilakukan :
   a. Menghadiri Pertemuan Rapat Identifikasi dan Stocktake Program KSST untuk Bidang Pertanian Tahun 2020 - 2022 yang diselenggarakan oleh Kementerian Pertanian di Jakarta. Pada Tanggal 04 April2019.
   b. Menghadiri Pertemuan Peningkatan Mutu Genetik Sapi Bali. Diselenggarakan oleh Direktorat Perbibitan dan Produksi ternak, di BPTU HPT Bali. Pada Tanggal 9-10 April 2019.
   c. Menghadiri Pertemuan Pengelolaan Informasi Publik dan Dokumentasi BET Cipelang/Succes Story. Di Bogor pada Tanggal 12 April 2019.
   d. Menghadiri Sosialisasi Jafung Analisis Pengelolaan Keuangan APBN, Pranata Keuangan APBN dan Penata Laksana Barang. Diselenggarakan oleh Biro Keuangan di Wisma Cipayung Kementan, Bogor. Pada Tanggal 11-12 April 2019.
   e. Menghadiri Undangan Menjadi Narasumber "Workshop Tilik Ternak". Diselenggarakan oleh Distannak Kab. Bogor. Pada Tanggal 16 April 2019.
   f. Menghadiri Pertemuan Monev Program/Kegiatan Pembangunan PKH Tahun 2019 lingkup Ditjen Peternakan & Kesehatan Hewan di IPB Convention Center, Bogor. Pada Tanggal 22 April 2019.
   g. Menghadiri Kegiatan Sosialisasi Pengelolaan Limbah B3. Diselenggarakan oleh Dinas Lingkungan Hidup Kab. Bogor di Bogor. Pada Tanggal 23 April 2019.
   h. Menghadiri Seminar Bulanan Puslitbangnak tentang Studi Perkembangan Fetus untuk Prediksi Berat Lahir pada Sapi Potong & Teknik Pengujian Bovine Genital Campylo Bacteriosis di Puslitbangnak, Bogor. Pada Tanggal 24 April 2019.
   i. Menghadiri Seminar Tentang "Diare dan Ancaman Parasit Pada Peternakan Sapi". Diselenggarakan oleh PT. Bayer Indonesia di Bandung. Pada Tanggal 25 April 2019.
   j. Menghadiri FGD di BPTU HPT Indrapuri. Pada Tanggal 25-27 April 2019.
   k. Menghadiri Koordinasi Kegiatan Pembangunan Ternak Ruminansia Potong. Diselenggarakan oleh BIB Lembang di Bandung. Pada Tanggal 29-30 April 2019.
   l. Menghadiri Pertemuan Sinkronisasi Rencana Aksi Strategis Diplomasi Bidang Pertanian Melalui Program KSST Indonesia. Diselenggarakan oleh Biro KLN di Bogor. Pada Tanggal 29-30 April 2019.
   m. Menghadiri Rapat Koordinasi Evaluasi Pelaksanaan Anggaran Triwulan I TA. 2019 dan Customer Ghatering Pembangunan ZI Menuju WBK. Di KPPN Bogor. Pada Tanggal 30 April 2019.
   n. Menghadiri Sosialisasi Permentan No. 17 Tahun 2019 Tentang Tata cara Pemberian Tunjangan Kinerja Bagi Pegawai di Lingkungan Kementan dan PMPRB Unit Eselon I. Diselenggarakan oleh Biro OK di Cimanggu, Bogor. Pada tanggal 30 April 2019.

4. Berkaitan dengan kerjasama dengan Stake Holder :
   a. Memfasilitasi bakti sosial pemeriksaan kesehatan dari klinik kementerian pertanian pada Tanggal 15 April 2019
   b. Melaksanakan upacara bendera Tanggal 18 April 2019.
   c. Memfasilitasi lanjutan audit ketaatan Inspektorat Jenderal Kementerian pertanian Tanggal 22-25 April 2019.
   d. Melaksanakan kegiatan senam bersama Tanggal 5 dan 26 April 2019.
   e. Menerima kunjungan dari Ditbitpro dalam rangka Rekonsiliasi data Bantuan Pemerintah tahun anggaran 2019 pada tanggal 05 April 2019.
   f. Menerima kunjungan dari Tuv Rheinland dalam rangka Audit ksternal pada tangga15 April 2019.
   g. Menerima Kunjungan dari BVET Subang dalam rangka pengambilan sampel pada tanggal 22 – 25 April 2019.
   h. Menerima kunjungan dari Balibu Tropika dalam rangka Bench marking PPID pada tanggal 23 April 2019
   i. Memfasilitasi pelaksanaan/kegiatan pengadaan barang/jasa sumber dana APBN Murni T.A. 2019 di BET Cipelang.
   j. Memfasilitasi pelaksanaan Upacara Hari Kesadaran Nasional Bulan April 2019, yang diikuti seluruh karyawan karyawati BET Cipelang.
   k. Memfasilitasi pertemuan Sistem Pengendalian Intern (SPI) terhadap Kegiatan Pokok Utama dan Evaluasi pelaksanaan pengadaan Barang/Jasa sumber dana APBN Murni T.A. 2019 di BET Cipelang.
   l. Menyiapkan konsep surat-surat yang berkaitan dengan ketatausahaan meliputi perlengkapan, kepegawaian, keuangan dan rumah tangga balai
   m. Menerima, menjawab, mengirimkan dan mentata usahakan arsip surat-surat yang meliputi:
      a) Surat-surat dinas teknis/non teknis
      b) Surat surat kelengkapan pegawai
      c) Surat surat Keuangan (laporan SAI, SIMAK, BMN)
      d) Surat surat yang berkaitan dengan kontrak pengadaan barang atau jasa

Atas perhatian dan kerjasamanya kami ucapkan terima kasih.

Kepala Balai,

Drh.Oloan Parlindungan MP
NIP. 19641126 199203 2 001

Tembusan :
1. Direktur Jenderal Peternakan dan Kesehatan Hewan.
2. Sekretaris Direktorat Jenderal Peternakan dan Kesehatan Hewan.
3. Kasubdit Standarisasi dan Mutu Direktorat Perbibitan dan Produksi Ternak

Lampiran 1
POPULASI DI BALAI EMBRIO TERNAK CPELANG - BOGOR
Bulan : 30 APRIL 2019

NO	BANGSA	KEADAAN TERNAK AWAL BULAN										MASUK		LAHIR MATI		MUTASI KELUAR											KEADAAN TERNAK AKHIR BULAN									
		DEWASA			CALON BIBIT		SAPIHAN		PEDET		JML	LAHIR				MATI						AFKIR					DEWASA			CALON BIBIT		SAPIHAN		PEDET		JML
																DEWASA				PEDET		DEWASA			CABIT											
		D Imp	D BET	R	J	B	J	B	J	B		J	B	J	B	J	DI	DB	R	J	B	DI	DB	R	J	B	D Imp	D BET	R	J	B	J	B	J	B	
1	ACEH	0	4	0	0	0	0	0	0	0	4																0	4	0	0	0	0	0	0	0	4
2	ANGUS	10	13	1	1	0	0	0	0	0	25	4	1														10	13	1	1	0	0	0	4	1	30
3	BALI	0	8	0	1	2	2	0	0	0	13		1								1						0	8	0	2	2	1	0	0	0	13
4	BELGIAN BLUE	0	0	0	6	11	11	7	23	14	72	2	2	1													0	0	0	8	12	11	9	22	13	75
5	BRAHMAN	0	4	0	1	1	0	0	0	0	6																0	4	0	1	1	0	0	0	0	6
6	BRANGUS	2	1	0	0	2	0	0	0	0	5		1														2	1	0	0	2	0	0	0	1	6
7	FH	10	2	226	9	33	4	4	0	5	293	1	1		1									2			10	2	224	10	34	3	3	1	5	292
8	GALACIAN BLONDE	0	0	0	3	2	1	2	0	0	8																0	0	0	3	4	1	0	0	0	8
8	LIMOUSIN	19	44	5	0	9	1	0	0	0	78								1			1					18	44	4	1	9	0	0	0	0	76
9	MADURA	0	11	0	1	0	1	1	0	0	14																0	11	0	1	0	1	1	0	0	14
10	PASUNDAN	0	5	0	1	0	0	0	0	0	6																0	5	0	1	0	0	0	0	0	6
11	PERANAKAN ONGOLE	0	72	10	0	9	0	3	0	0	94																0	72	10	0	9	0	3	0	0	94
12	SIMMENTAL	13	17	8	0	4	4	2	0	0	48																13	17	8	1	4	3	2	0	0	48
13	SUMBA ONGOLE	0	1	0	0	0	0	0	0	0	1																0	1	0	0	0	0	0	0	0	1
14	WAGYU	7	1	0	0	1	0	1	5	1	16	1															7	1	0	0	1	1	1	5	1	17
	TOTAL	61	183	250	23	74	24	20	28	20	683	8	6	1	1	0	0	0	1	0	1	1	0	2	0	0	60	183	247	29	78	21	19	32	21	690

Lampiran 2
Komposisi Sapi
Bulan : 30 APRIL 2019

NO	KOMPOSISI SAPI	BANGSA SAPI															JUMLAH
		ACEH	ANGUS	BALI	BELGIAN BLUE	BRAHMAN	BRANGUS	FH	GALACIAN BLONDE	LIMOUSIN	MADURA	PASUNDAN	PO	SIMMENTAL	SO	WAGYU	
1	Jantan	0	0	0	0	0	0	0	0	0	0	0	0	0	0	0	**0**
2	Donor Impor	0	10	0	0	0	2	10	0	18	0	0	0	13	0	7	**60**
3	Donor BET	4	13	8	0	4	1	2	0	44	11	5	72	17	1	1	**183**
4	Resipien	0	1	0	0	0	0	224	0	4	0	0	10	8	0	0	**247**
5	Calon Bibit :																
	- Jantan (12-24 bulan)	0	1	2	8	1	0	10	3	1	1	1	0	1	0	0	**29**
	- Betina (12 - 24 bulan)	0	0	2	12	1	2	34	4	9	0	0	9	4	0	1	**78**
6	Sapihan																
	- Jantan (6-12 bulan)	0	0	1	11	0	0	3	1	0	1	0	0	3	0	1	**21**
	- Betina (6 -12 bulan)	0	0	0	9	0	0	3	0	0	1	0	3	2	0	1	**19**
7	Pedet																
	- Jantan (0-6 bulan)	0	4	0	22	0	0	1	0	0	0	0	0	0	0	5	**32**
	- Betina (0 -6 bulan)	0	1	0	13	0	1	5	0	0	0	0	0	0	0	1	**21**
	Jumlah	**4**	**30**	**13**	**75**	**6**	**6**	**292**	**8**	**76**	**14**	**6**	**94**	**48**	**1**	**17**	**690**

Lampiran
Laporan Produksi dan Distribusi HPT
s.d 30 April 2019

BULAN	STOK AWAL BULAN	HPT DALAM (KG)	HPT LUAR (KG)		TOTAL PRODUKSI (KG)	DISTRIBUSI (KG)	SILASE	PENYUSUTAN		STOCK AKHIR BULAN
			RUMPUT	JAGUNG				KG	%	
JANUARI	32,000	589,790	26,950	-	616,740	582,010	-	11,730	1,90	55,000
FEBRUARI	55,000	503,375	18,860		522,235	533,230		9,005	1,72	35,000
MARET	35,000	511,335	18,115		529,450	534,030		19,280	3,42	11,140
APRIL	11,140	405,130	52,590		457,720	458,910		-	-	9,950
TOTAL		**2,009,630**	**116,515**	**-**	**2,126,145**	**2,108,180**	**-**			

Laporan Produksi dan Distribusi Konsentrat
s.d 30 April 2019

BULAN	STOK AWAL BULAN	TOTAL PRODUKSI (KG)	DISTRIBUSI (KG)	STOCK AKHIR BULAN
JANUARI	3,920	65,000	66,160	2,760
FEBRUARI	2,760	58,000	57,200	3,560
MARET	3,560	62,000	62,320	3,240
APRIL	3,240	80,000	80,240	3,000
TOTAL		**265,000**	**265,920**	

PERAWATAN LAHAN KEBUN HPT

BULAN	LUAS LAHAN (HA)	LOKASI		
JANUARI	3	Blok 2 (1,5), blok 4 (0,5), blok 5 (1)		
FEBRUARI	5	Blok 5 (0,5), Cibalung (2,5), Ciapus (2)		
MARET	7	Blok 4 (0,5), Blok 5 (4,5), Ciapus (2)		
APRIL				
TOTAL	**15**			

Lampiran : 4

PRODUKSI EMBRIO
BALAI EMBRIO TERNAK CIPELANG BOGOR
TA. 2019 (S/D 30 APRIL 2019)

No	Bangsa	Produksi Embrio 2019									
I. PRODUKSI EMBRIO IN VIVO		Januari		Februari		Maret		April		Total	
A	Produksi Insitu	SOV (ekor)	Produksi (embrio LT)	SOV (ekor)	Produksi (embrio LT)	SOV (ekor)	Produksi (embrio LT)	SOV (ekor)	Produksi (embrio LT)	SOV (ekor)	Produksi (embrio LT)
	1. FH	0	0	4	1	1	8	0	0	5	9
	2. SIMMENTAL**	7	11	11	14	4	58	8	27	30	110
	3. LIMOUSIN	11	74	15	42	12	34	17	100	55	250
	4. BRAHMAN	1	0	0	0	0	0	0	0	1	0
	5. BRANGUS	0	0	0	0	1	0	0	0	1	0
	6. ANGUS	0	0	1	0	3	1	1	0	5	1
	7. PO	3	6	0	0	3	0	3	0	9	6
	8. SO	1	14	0	0	0	0	0	0	1	14
	9. BALI	0	0	0	0	2	1	0	0	2	1
	10. MADURA	0	0	0	0	0	0	0	0	0	0
	11. BELGIAN BLUE	3	0	0	0	3	14	2	0	8	14
	12. PASUNDAN	0	0	0	0	1	0	0	0	1	0
	13. WAGYU	0	0	0	0	0	0	0	0	0	0
Sub Total 1		**26**	**105**	**31**	**57**	**30**	**116**	**31**	**127**	**118**	**405**
B	**Produksi Eksitu**										
Sub Total 2		**0**	**0**	**0**	**0**	**0**	**0**	**0**	**0**	**0**	**0**
II. PRODUKSI EMBRIO IN VITRO											
Sub Total 3		**0**	**0**	**0**	**0**	**0**	**0**	**0**	**0**	**0**	**0**
Total 1+2+3		**26**	**105**	**31**	**57**	**30**	**116**	**31**	**127**	**118**	**405**

Target Produksi Embrio Bibit TA. 2019 **800** **embrio** **50,63%**

DISTRIBUSI EMBRIO TERNAK
SAPI PERAH DAN SAPI POTONG
TA. 2019 (S/D 30 APRIL 2019)

NO.	KUALIFIKASI		Distribusi Embrio/Bangsa/Lokasi	2019																	
				1	2	3	4	5	6	7	8	9	10	11	12	8	9	10	11	12	Jml
A.	GRADE A	I	SAPI PERAH																		
			1. FH																		
			FH IN SITU																		
			BET Cipelang	1	1																2
			JUMLAH FH IN SITU	1	1	-	-	-	-	-	-	-	-	-	-	-	-	-	-	-	2
			FH EK SITU																		-
			BET Cipelang			1															1
			Bogor			2															
			Sumatera Barat				5														
			JUMLAH FH EK SITU	-	-	3	5	-	-	-	-	-	-	-	-	-	-	-	-	-	8
			FH IMPOR																		-
			BET Cipelang	1																	1
			JUMLAH FH IMPOR	1	-	-	-	-	-	-	-	-	-	-	-	-	-	-	-	-	1
			JUMLAH SAPI PERAH	2	1	3	5	-	-	-	-	-	-	-	-	-	-	-	-	-	11
		II	SAPI POTONG																		
			1. SIMMENTAL																		
			SIMMENTAL IN SITU																		
			BET Cipelang	6	3																9
			KPBS Pangalengan	7																	7
			Kendal		7																7
			Jawa Timur		24																24
			Jawa Tengah		20																20
			Sukoharjo				4														4
			KPSBU Lembang	8																	8
			Bogor			1															1
			Indramayu			3															3
			Purwakarta			6															6
			Subang			4															4
			Sukabumi			1															1
			Sumatera Utara			20															20
			Sumatera Barat				25														25
			Riau				30														30
			JUMLAH SIMMENTAL IN SITU	21	54	35	59	-	-	-	-	-	-	-	-	-	-	-	-	-	169
			JUMLAH SIMMENTAL	21	54	35	59	-	-	-	-	-	-	-	-	-	-	-	-	-	169
			2. LIMOUSIN																		
			LIMOUSIN IN SITU																		
			BET Cipelang	6	1	8															15
			Kendal		8																8
			Jawa Timur		24																24
			Jawa Tengah		20																20
			Sukoharjo				2														2
			KPBS Pangalengan	8																	8
			KPSBU Lembang	7																	7
			Bogor			3															3
			Indramayu			1															1
			Purwakarta			4															4
			Subang			3															3
			Sukabumi			1															1
			Sumatera Utara			20															20
			Sumatera Barat				15														15
			Riau				30														30
			JUMLAH LIMOUSIN IN SITU	21	53	40	47	-	-	-	-	-	-	-	-	-	-	-	-	-	161
			JUMLAH LIMOUSIN	21	53	40	47	-	-	-	-	-	-	-	-	-	-	-	-	-	161
			3. ANGUS																		
			ANGUS IN SITU																		
			BET Cipelang	1		1															2
			Jawa Tengah		5																5
			Sumatera Barat				10														10
			JUMLAH ANGUS IN SITU	1	5	1	10	-	-	-	-	-	-	-	-	-	-	-	-	-	17
			JUMLAH ANGUS	1	5	1	10	-	-	-	-	-	-	-	-	-	-	-	-	-	17
			4. BRANGUS																		
			BRANGUS IN SITU																		
			Jawa Tengah		5																5
			JUMLAH BRANGUS IN SITU	-	5	-	-	-	-	-	-	-	-	-	-	-	-	-	-	-	5
			JUMLAH BRANGUS	-	5	-	-	-	-	-	-	-	-	-	-	-	-	-	-	-	5
			5. BRAHMAN																		
			BRAHMAN IN SITU																		
			BET Cipelang	1																	1
			Jawa Timur		2																2
			JUMLAH BRAHMAN IN SITU	1	2	-	-	-	-	-	-	-	-	-	-	-	-	-	-	-	3
			JUMLAH BRAHMAN	1	2	-	-	-	-	-	-	-	-	-	-	-	-	-	-	-	3
			6. BALI																		
			BALI IN SITU																		
			BET Cipelang			1															1
			JUMLAH BALI EK SITU	-	-	1	-	-	-	-	-	-	-	-	-	-	-	-	-	-	1
			JUMLAH BALI	-	-	1	-	-	-	-	-	-	-	-	-	-	-	-	-	-	1
			7. PO/SO																		
			PO/SO IN SITU																		
			BET Cipelang	2																	2
			Jawa Timur		10																10
			Jawa Tengah		5																5
			Sumatera Barat				15														15
			JUMLAH PO/SO IN SITU	2	15	-	15	-	-	-	-	-	-	-	-	-	-	-	-	-	32
			JUMLAH PO/SO	2	15	-	15	-	-	-	-	-	-	-	-	-	-	-	-	-	32
			8. BELGIAN BLUE CROSS																		
			BET Cipelang			6															6
			JUMLAH BELGIAN BLUE CROSS	-	-	6	-	-	-	-	-	-	-	-	-	-	-	-	-	-	6
			JUMLAH SAPI POTONG	46	134	83	131	-	-	-	-	-	-	-	-	-	-	-	-	-	394
			JUMLAH SAPI PERAH DAN POTONG REGULER	48	135	86	136	-	-	-	-	-	-	-	-	-	-	-	-	-	405
		III	PENGEMBANGAN SAPI BELGIAN BLUE																		
			1. BELGIAN BLUE IMPOR																		
			BET Cipelang																		-
			JUMLAH BELGIAN BLUE IMPOR	-	-	-	-	-	-	-	-	-	-	-	-	-	-	-	-	-	-
B.	GRADE B	I	SAPI POTONG																		
			1. BRAHMAN																		
			BET Cipelang																		-

NO.	KUALIFIKASI	Distribusi Embrio/Bangsa/Lokasi	2019																	
			1	2	3	4	5	6	7	8	9	10	11	12	8	9	10	11	12	Jml
		JUMLAH IVF BRAHMAN	-	-	-	-	-	-	-	-	-	-	-	-	-	-	-	-	-	-
		JUMLAH IN VITRO	-	-	-	-	-	-	-	-	-	-	-	-	-	-	-	-	-	-
		JUMLAH TOTAL	48	135	86	136	-	-	-	-	-	-	-	-	-	-	-	-	-	405

Keterangan :

1. Target Distribusi Embrio Reguler 800
   Persentase capaian 50.63%
2. Target Distribusi Embrio Belgian Blue 900
   Presentase Capaian 0.00%
3. Target Distribusi Embrio Total 1,700
   Total Persentase Capaian 23.82%

Lampiran 6.
Persediaan Embrio di BET TA. 2019
Per 30 April 2019

No	Bangsa	Stok Awal	Produksi/ Pengadaan	Distribusi	Transfer Embrio	Rusak/ Viabilitas	Stok Akhir	Keterangan
	A. EMBRIO IN VIVO							
	1. Embrio Insitu							
1	FH	16	0	0	0	0	16	
2	Simmental	164	27	59	9	0	132	
3	Limousin	183	100	47	15	0	236	
4	Brahman	6	0	0	0	0	6	
5	Angus	21	0	10	2	0	11	
6	Brangus	11	0	0	0	0	11	
7	P. Ongole	39	0	15	2	0	24	
8	Madura	12	0	0	0	0	12	
9	Wagyu	5	0	0	0	0	5	
10	Bali	2	0	0	0	0	2	
11	Belgian Blue Cross	8	0	0	0	0	8	
	Sub Total	**467**	**127**	**131**	**28**	**0**	**463**	
	2. Embrio Eksitu							
1	FH	14	0	5	0	0	9	
2	P. Ongole	1	0	0	0	0	1	
	Sub Total	**15**	**0**	**5**	**0**	**0**	**10**	
	Total Embrio In Vivo (1+2)	**482**	**127**	**136**	**28**	**0**	**473**	
	B. EMBRIO IMPOR							
1	FH	96	0	0	2	0	96	
2	Simmental	182	0	0	0	0	182	
3	Angus	37	0	0	1	0	37	
4	Limousin	144	0	0	0	0	144	
5	Brahman	69	0	0	0	0	69	
6	Belgian Blue	898	0	0	1	0	898	
7	Brangus	11	0	0	0	0	11	
8	Wagyu	24	0	0	0	0	24	
	Total Embrio Impor	**1461**	**0**	**0**	**4**	**0**	**1461**	
	C. EMBRIO IN VITRO							
1	Ongole	3	0	0	0	0	3	
2	Brahman	25	0	0	0	0	25	
3	Wagyu	22	0	0	0	0	22	
4	Angus	7	0	0	0	0	7	
	Total Embrio In Vitro	**57**	**0**	**0**	**0**	**0**	**57**	
	TOTAL EMBRIO (A+B+C)	**2000**	**127**	**136**	**32**	**0**	**1991**	

Keterangan :

Transfer Embrio Reguler : 31 embrio
Transfer Embrio Pengembangan Belgian Blue : 1 embrio

Lampiran : 7

TRANSFER EMBRIO
BALAI EMBRIO TERNAK CIPELANG BOGOR
TA. 2019 (S/D 30 APRIL 2019)

No	Bangsa	Transfer Embrio 2019				
I	EMBRIO IN VIVO INSITU	Januari	Februari	Maret	April	Total
1	FH	0	1	0	0	1
2	ANGUS	0	0	1	2	3
3	BRAHMAN	1	0	0	0	1
5	LIMOUSIN	15	10	19	15	59
6	SIMMENTAL	19	17	11	9	56
7	SIM X BB	0	1	0	0	1
8	PO X BB	0	0	1	0	1
9	BELGIAN BLUE**)	0	0	4	0	4
10	PO	1	0	0	2	3
12	BALI	0	0	1	0	1
	Sub Total 1	**36**	**29**	**37**	**28**	**130**
II	**EMBRIO IN VIVO EKSITU**					
1	FH	0	0	2	0	2
	Sub Total 2	**0**	**0**	**2**	**0**	**2**
III	**EMBRIO IMPOR**					
1	FH	0	2	0	2	4
2	ANGUS	1	1	3	1	6
3	BRAHMAN	0	2	0	0	2
4	BRANGUS	1	2	0	0	3
	Sub Total Embrio Impor	**2**	**7**	**3**	**3**	**15**
	Sub Total Embrio Non Belgian Blue	**38**	**36**	**42**	**31**	**147**
8	BELGIAN BLUE*)	3	20	7	1	31
	Sub Total Belgian Blue	**3**	**20**	**7**	**1**	**31**
IV	**EMBRIO IN VITRO**					
	Sub Total 4	**0**	**0**	**0**	**0**	**0**
	Jumlah Total	**41**	**56**	**49**	**32**	**178**

Keterangan :

TE BB pada Bulan April 2019 adalah 1 ekor

TE Reguler pada Bulan April 2019 adalah 31 ekor

Target Transfer Embrio Bibit TA. 2019 **700** **embrio** **25,43%**

Lampiran : 8

INSEMINASI BUATAN
BALAI EMBRIO TERNAK CIPELANG BOGOR
TA. 2019 (S/D 30 APRIL 2019)

No	Bangsa	INSEMINASI BUATAN 2019				
I	**SEMEN**	**Januari**	**Pebruari**	**Maret**	**April**	**Total**
1	FH	7	9	4	15	35
6	SIMMENTAL	0	0	0	1	1
7	PO	4	8	13	2	27
10	MADURA	0	0	0	1	1
	Sub Total 1	**11**	**17**	**17**	**19**	**64**
II	**SEMEN IMPOR**					
1	FH	6	2	5	2	15
2	ANGUS	1	0	0	0	1
3	BRAHMAN	1	1	0	0	2
5	LIMOUSIN	2	0	0	3	5
6	SIMMENTAL	1	0	1	0	2
7	GALACIAN BLOND	0	2	0	0	2
	Sub Total 2	**11**	**5**	**6**	**5**	**27**
	Sub Total	**22**	**22**	**23**	**24**	**91**
9	BELGIAN BLUE*)	12	1	3	3	19
	Sub Total Belgian Blue	**12**	**1**	**3**	**3**	**19**
	Jumlah Total	**34**	**23**	**26**	**27**	**110**

Keterangan :

IB BB = 3 ekor

TOTAL IB BB s/d April 2019 = 19 ekor

IB Non BB = 24 ekor

TOTAL IB NON BB s/d April 2019 = 91 ekor

Target IB Bibit TA. 2019 **700** **embrio** **15,71%**

LAPORAN PERKEMBANGAN TERNAK
DI UPT : BALAI EMBRIO TERNAK CIPELANG
Tahun : 2019

Tahun	Jenis Kelamin	Populasi Awal (ekor)						Bunting (ekor)		Kelahiran (ekor)		Lahir Mati (ekor)	Kematian (ekor)	Afkir (ekor)	Beli (ekor)	Distribusi Bibit (ekor)		Distribusi Non Bibit (ekor)		Populasi Akhir (ekor)					
		Donor	Resipien	Calon Bibit	Sapihan	Pedet	Total	TE	IB	TE	IB					Jual	Hibah	Jual	Hibah	Donor	Resipien	Calon Bibit	Sapihan	Pedet	Total
Januari	Jtn			12	36	8	**56**			1	3											19	30	11	60
	Btn	249	253	54	41	6	**603**	11	56				3	3						247	251	60	34	5	597
	Total	**249**	**253**	**66**	**77**	**14**	**659**	**11**	**56**	**1**	**3**		**3**	**3**	**0**	**0**	**0**	**0**	**0**	**247**	**251**	**79**	**64**	**16**	**657**
Februari	Jtn			19	30	11	**60**			2	8											22	27	20	69
	Btn	247	251	60	34	5	**597**	11	73	1	5	1	1	1						246	250	69	26	10	601
	Total	**247**	**251**	**79**	**64**	**16**	**657**	**11**	**73**	**3**	**13**	**1**	**1**	**1**	**0**	**0**	**0**	**0**	**0**	**246**	**250**	**91**	**53**	**30**	**670**
Maret	Jtn	0	0	22	27	20	**69**				10						5					23	24	28	75
	Btn	246	250	69	26	10	**601**	7	48		11	1	2							244	250	74	20	20	608
	Total	**246**	**250**	**91**	**53**	**30**	**670**	**7**	**48**	**0**	**21**	**1**	**2**	**0**	**0**	**0**	**5**	**0**	**0**	**244**	**250**	**97**	**44**	**48**	**683**
April	Jtn			23	24	28	75															29	21	32	82
	Btn	244	250	74	20	20	608	7	50		14	2	2	3						243	247	78	19	21	608
	Total	**244**	**250**	**97**	**44**	**48**	**683**	**7**	**50**	**0**	**14**	**2**	**2**	**3**	**0**	**0**	**0**	**0**	**0**	**243**	**247**	**107**	**40**	**53**	**690**
Mei	Jtn																								
	Btn																								
	Total																								
Juni	Jtn																								
	Btn																								
	Total																								
Juli	Jtn																								
	Btn																								
	Total																								
Agustus	Jtn																								
	Btn																								
	Total																								
September	Jtn																								
	Btn																								
	Total																								
Oktober	Jtn																								
	Btn																								
	Total																								
November	Jtn																								
	Btn																								
	Total																								
Desember	Jtn																								
	Btn																								

DATA PERKEMBANGAN KELAHIRAN TERNAK
DI UPT : BALAI EMBRIO TERNAK CIPELANG
BULAN : S/D APRIL 2019

NO	INDUK					ANAK				
	EARTAG	TANGGAL LAHIR	TANGGAL IB/TE	TANGGAL PKB	TANGGAL BERANAK	EARTAG	BAPAK	TANGGAL LAHIR	UMUR	KELAMIN
1	517013/N774	07 April 2017	-	-	20 Januari 2019	519017	SVWFM709/SAMARIA VALLEY M709	20 Januari 2019		Jantan
2	316433		17-Jan-18	26-Feb-18	20 Januari 2019	881955T	BE 727363707/ATTRIBUT DU FOND DE BOIS	20 Januari 2019		Jantan
3	517012/N757	07 Maret 2017	-	-	22 Januari 2019	519018	SVWFM709/SAMARIA VALLEY M709	22 Januari 2019		Jantan
4	517016/N781	26 April 2017	-	-	25 Januari 2019	519019	SVWFM709/SAMARIA VALLEY M709	25 Januari 2019		Jantan
5	310125		15/May/18	24-Jun-18	26 Januari 2019	-	51061144 SORCIER	26 Januari 2019		Jantan
6	517014/N779	20 April 2017	-	-	01 Februari 2019	519020	SVWFM709/SAMARIA VALLEY M709	01 Februari 2019		Betina
7	310092	01 Juli 2010	28-Apr-18	7-Jun-18	02 Februari 2019	A BB1956	BE 1-57829349/HYBRIDE DE CATEGNIES	02 Februari 2019		Betina
8	315359	28 September 2015	29/Apr/18	8-Jun-18	04 Februari 2019	A BB1957	BE 9-57510236/MACARON DE BARSY-FONTAINE	04 Februari 2019		Jantan
9	171343	09 Nopember 2013	5-May-18	14-Jun-18	12 Februari 2019	A BB1958	BE 5-57990863/CROCUS DE MATIGNOLLES	12 Februari 2019		Betina
10	171448	10 Maret 2014	8/May/18	17-Jun-18	14 Februari 2019	A BB1959	BE 4-57841569/HYPPOLITE DE FERMINE	14 Februari 2019		Betina
11	615158	28 Desember 2015	29/Apr/18	8-Jun-18	14 Februari 2019	A BB1960	BE 4-57841569/HYPPOLITE DE FERMINE	14 Februari 2019		Jantan
12	215141	01 Desember 2015	8/May/18	17-Jun-18	16 Februari 2019	A BB1961	BE 7-50641095/ROSIER DES ALLEINES	16 Februari 2019		Jantan
13	316405	20 Mei 2016	15/May/18	24-Jun-18	18 Februari 2019	A BB1962	BE 1-57829349/HYBRIDE DE CATEGNIES	18 Februari 2019		Jantan
14					18 Februari 2019	A BB1963	BE 1-57829349/HYBRIDE DE CATEGNIES	18 Februari 2019		Jantan
15	310158	01 Juli 2010	18/May/18	27-Jun-18	18 Februari 2019	-	BE 8-26472628/FOLON DE CRAS AVERNAS	18 Februari 2019		Jantan
16	315318	04 Februari 2015	15/May/18	24-Jun-18	22 Februari 2019	A BB1964	51061144 SORCIER	22 Februari 2019		Jantan
17	316417	24 September 2016	17/May/18	26-Jun-18	23 Februari 2019	A BB1965	BE 89-57510236/MACARON DE BARSY-FONTAINE	23 Februari 2019		Betina
18	812116	24 Oktober 2012	18/May/18	27-Jun-18	24 Februari 2019	A BB1966-T	BE 128314625 / EMBLEME DU PONT DE MESSE	24 Februari 2019		Jantan
19	315372	27 Nopember 2015	25/May/18	4-Jul-18	25 Februari 2019	A BB1967	BE 011428846 TOSCAN VD IJZER	25 Februari 2019		Jantan
20	814135	22 April 2014	14/May/18	23-Jun-18	26 Februari 2019	A BB1968	BE 750641095 ROSIER ALLEINES	26 Februari 2019		Jantan
21	310066	01 Juli 2010	18/May/18	27-Jun-18	26 Februari 2019	A BB1969-T	BAMBI BEL0407111	26 Februari 2019		Betina
22	311284	02 Oktober 2011	25/May/18	4/Jul/18	01 Maret 2019	A BB1970	BE 6-51795393/SORCIER	01 Maret 2019		Jantan
23	310076	01 Juli 2010	31/May/18	10/Jul/18	05 Maret 2019	A BB1971	8497672 VALEUREUX	05 Maret 2019		Betina
24	310214	01 Juli 2010	25/May/18	4/Jul/18	05 Maret 2019	-	BE 557545782 TRESOR ORGELOT	05 Maret 2019		Betina
25	316379	10 Januari 2016	31/May/18	10/Jul/18	07 Maret 2019	A BB1972	BE 451780488 SIRE DE LA COUE	07 Maret 2019		Jantan
26	310200	01 Juli 2010	31/May/18	10/Jul/18	08 Maret 2019	A BB1973	BE 1-57829349/HYBRIDE DE CATEGNIES	08 Maret 2019		Betina
27	616160T	12 Maret 2016	30/May/18	9/Jul/18	09 Maret 2019	A BB1974	BE 5-57990863/CROCUS DE MATIGNOLLES	09 Maret 2019		Jantan
28	215105	25 September 2015	1/Jun/18	11/Jul/18	10 Maret 2019	A BB1975	BE 750641095 ROSIER ALLEINES	10 Maret 2019		Betina
29	310104	01 Juli 2010	31/May/18	10/Jul/18	11 Maret 2019	A BB1976	BE 6-51795393/SORCIER	11 Maret 2019		Jantan
30	816180	01 Juli 2016	6/Jun/18	16/Jul/18	14 Maret 2019	A BB1977	BE 451780488 SIRE DE LA COUE	14 Maret 2019		Betina
31	813120	01 Februari 2013	31/May/18	10/Jul/18	15 Maret 2019	A BB1978	BE 011428846 TOSCAN VD IJZER	15 Maret 2019		Jantan
32	21245	01 Juli 2012	1/Jun/18	11/Jul/18	15 Maret 2019	A BB1979	BE 6-51795393/SORCIER	15 Maret 2019		Jantan
33	310093	01 Juli 2010	6/Jun/18	16/Jul/18	15 Maret 2019	A BB1980	BE 451780488 SIRE DE LA COUE	15 Maret 2019		Jantan
34	21344	23 April 2013	1/Jun/18	11/Jul/18	16 Maret 2019	A BB1981	BE 1-57829349/HYBRIDE DE CATEGNIES	16 Maret 2019		Jantan
35	316389	02 April 2016	7/Jun/18	17/Jul/18	19 Maret 2019	A BB1982	BE 1-57829349/HYBRIDE DE CATEGNIES	19 Maret 2019		Betina
36	515003T	20 Juni 2015	8/Jun/18	18/Jul/18	19 Maret 2019	A BB1983	BE 1-57829349/HYBRIDE DE CATEGNIES	19 Maret 2019		Jantan
37	317505/2270	08 April 2017	1/Jul/18	10/Aug/18	25 Maret 2019	319507	29HO17944/WA-DEL ABS BOURBON	25 Maret 2019		Betina
38	317506/2283	16 April 2017	1/Jun/18	11/Jul/18	27 Maret 2019	319508	29HO17944/WA-DEL ABS BOURBON	27 Maret 2019		Betina
39	317502/2373	22 Maret 2017	1/Jun/18	11/Jul/18	28 Maret 2019	319509	14HO07872/CLEAR-ECHO MODIFY	28 Maret 2019		Betina
40	517015/N780	20 April 2017	1/May/18	10/Jun/18	29 Maret 2019	519021	SVWFM709/SAMARIA VALLEY M709	29 Maret 2019		Jantan
41	317501/4449	04 Maret 2017	1/Jun/18	11/Jul/18	29 Maret 2019	319510	14HO07872/CLEAR-ECHO MODIFY	29 Maret 2019		Betina
42	317503/4527	02 April 2017	1/Jul/18	10/Aug/18	29 Maret 2019	319511	29HO17944/WA-DEL ABS BOURBON	29 Maret 2019		Betina

LAPORAN PERKEMBANGAN EMBRIO
DI UPT : BET CIPELANG
Tahun : 2019

Tahun	Jenis Kelamin	Produksi Embrio		Transfer Embrio		Distribusi Embrio			Produksi Bibit	
		Bulan berjalan	Kumulatif	Bulan berjalan	Kumulatif	Jual	Pelayanan Aktif	Kumulatif	Bulan Berjalan	Kumulatif
Januari	Jantan								4	
	Betina								0	
	Unsex	105	105	41	41	0	48	48		
	Total	**105**	**105**	**41**	**41**	**0**	**48**	**48**	**4**	**4**
Februari	Jantan								6	
	Betina								9	
	Unsex	57	162	56	97	15	120	183	0	
	Total	**57**	**162**	**56**	**97**	**15**	**120**	**183**	**15**	**19**
Maret	Jantan								10	
	Betina								11	
	Unsex	116	278	49	146	0	86	269	0	
	Total	116	278	49	146	0	86	269	21	**40**
April	Jantan								7	
	Betina								5	
	Unsex	127	405	32	178	16	120	405	0	
	Total	127	405	32	178	16	120	405	12	**52**
Mei	Jantan									
	Betina									
	Unsex									
	Total									
Juni	Jantan									
	Betina									
	Unsex									
	Total									
Juli	Jantan									
	Betina									
	Unsex									
	Total									
Agustus	Jantan									
	Betina									
	Unsex									
	Total									
September	Jantan									
	Betina									
	Unsex									
	Total									
Oktober	Jantan									
	Betina									
	Unsex									
	Total									
November	Jantan									
	Betina									
	Unsex									
	Total									
Desember	Jantan									
	Betina									
	Unsex									
	Total									

KEMENTERIAN PERTANIAN
DIREKTORAT JENDERAL PETERNAKAN DAN KESEHATAN HEWAN
DIREKTORAT PERBIBITAN DAN PRODUKSI TERNAK
BALAI EMBRIO TERNAK CIPELANG
KOTAK POS NOMOR 485 BOGOR 16004
TELEPON (0251) 8211555, 8211988 FAKSIMILI (0251) 8211555
website : http://www.betcipelang.ditjenpkh.pertanian.go.id - email : bet.cipelang@pertanian.go.id

BERITA ACARA KEMATIAN TERNAK

Nomor : 0901 / PL.430 / F2.7 / 04 / 2019

Pada hari ini Kamis, tanggal Empat bulan April tahun Dua Ribu Sembilan Belas di Balai Embrio Ternak Cipelang Bogor, telah terjadi kematian pada seekor sapi dengan spesifikasi sebagai berikut :

SPESIFIKASI	DIKARENAKAN
No Ear Tag : 814152T Tanggal Lahir : 1 November 2014 Jenis Kelamin : Betina Bangsa : Limousin Berat Badan : 450 kg	 Protokol seksi terlampir

Demikian berita acara kematian ini dibuat dengan sebenar-benarnya, untuk dipergunakan sebagaimana perlunya.

Calon Medik Veteriner

drh. Fajar Kawitan
NIP. 19881125 201801 1 001

Kasie Pemeliharaan Ternak

Yanyan Setiawan, Spt. MSi
NIP. 19750207 200501 1 001

Mengetahui
Kepala Balai Embrio Ternak Cipelang

drh. Oloan Parlindungan, MP
NIP. 19641226 199203 1 001

CATATAN SEKSI

Tanggal : 4 April 2019
Spesies : Sapi
Jns. Kelamin : Betina
Milik : BET Cipelang

No. Telinga : 814152T
Bangsa : Limousin
Umur : 4 tahun 6 bulan
Berat : 450 kg

Sejarah klinis (Bila dibutuhkan tulis dalam bentuk khusus)	Sapi ambruk pada tanggal 4 April 2019. Kondisi sapi sangat buruk, tremor, nafas dangkal, dan tidak berespon terhadap treatment. Sapi mati pada sore harinya
Waktu kematian sampai saat seksi (jam)	± 2 Jam
Keadaan umum kondisi tubuh	

Keadaan / perubahan / gambaran patologi anatomi. Apabila normal diberi tanda t.a.p. (tidak ada perubahan)

No	SISTEMATIKA ORGAN TUBUH	KETERANGAN
1.	Kulit	Bulu kusut
	Limphoglandula di bawah kulit	Tidak ada perubahan
2.	Mata	Tidak ada perubahan
	Hidung	Tidak ada perubahan
	Mulut	Tidak ada perubahan
3.	Oesophagus	Tidak ada perubahan
	Lambung :	
	➢ Rumen	Tidak ada perubahan
	➢ Retikulum	Tidak ada perubahan
	➢ Omasum	Tidak ada perubahan
	➢ Abomasum	Tidak ada perubahan
	Usus kecil	Tidak ada perubahan
	Usus besar	Tidak ada perubahan
	Mesentrium	Tidak ada perubahan

4.	Tracheae dan Bronchi	Busa di trachea
	Paru-paru	Kongesti Pneumonia 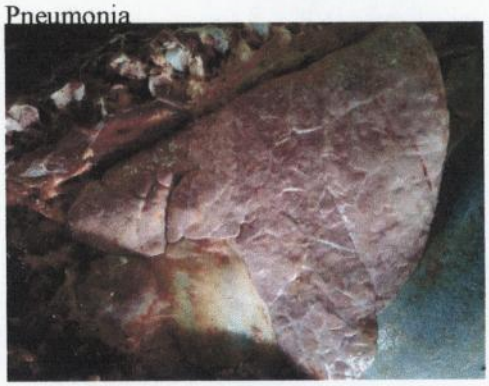
	Rongga dada	Tidak ada perubahan
	Pleura	Tidak ada perubahan
5.	Jantung	Tidak ada perubahan
	Pericardium	Tidak ada perubahan
	Pembuluh darah	Tidak ada perubahan
6.	Rongga perut	Tidak ada perubahan
	Peritonium	Tidak ada perubahan
	Umbilikal	Tidak ada perubahan

7.	Limpha Limphoglandula interna	Tidak ada perubahan Tidak ada perubahan
8.	Hati / hepar / liver Kantong empedu	Radang granuloma dan caseosa Tidak ada perubahan
9.	Pankreas Ginjal Saluran system urinaria	Tidak ada perubahan Tidak ada perubahan Tidak ada perubahan
10.	SistematikaEndokrin : ➢ Kelenjar hypophysa ➢ Kelenjar thyroidea Kelenjar adrenalis	 Tidak ada perubahan Tidak ada perubahan Tidak ada perubahan
11.	Sistematika Genitalia ➢ Ovarium *) ➢ Uterus ➢ Servix ➢ Vagina ➢ Genitalia eksterna	 Tidak ada perubahan Tidak ada perubahan Tidak ada perubahan Tidak ada perubahan Tidak ada perubahan
12.	Otak : ➢ Cerebrum ➢ Cerebellum ➢ Medulla oblongata Medulla spinalis Susunan syaraf perifer	 Tidak ada perubahan Tidak ada perubahan Tidak ada perubahan Tidak ada perubahan Tidak ada perubahan
13.	Jaringan otot	Tidak ada perubahan

14.	Tulang dan persendian	Tidak ada perubahan.
Diagnosa klinis / dugaan diagnose		Atrial mortis : Pneumonia Causa mortis : Pneumonia dan radang granuloma et caseosa hati
Diagnosa Histopatologi		
Petugas pelaksana seksi / autopsi-nekropsi		drh. Fajar Kawitan

KEMENTERIAN PERTANIAN
DIREKTORAT JENDERAL PETERNAKAN DAN KESEHATAN HEWAN
DIREKTORAT PERBIBITAN DAN PRODUKSI TERNAK
BALAI EMBRIO TERNAK CIPELANG
KOTAK POS NOMOR 485 BOGOR 16004
TELEPON (0251) 8211555, 8211988 FAKSIMILI (0251) 8211555
website : http://www.betcipelang.ditjenpkh.pertanian.go.id - email : bet.cipelang@pertanian.go.id

BERITA ACARA PENGUBURAN

Nomor : 04010 / PL.320 / F2I.2 / 04 / 2019

Pada hari ini Kamis tanggal Empat bulan April tahun Dua Ribu Sembilan Belas di lokasi sekitar kandang Balai Embrio Ternak Cipelang Bogor, telah dilakukan penguburan terhadap sapi mati dengan penyebab kematian akibat pneumonia dan radang granuloma et caseosa di hati dengan data sebagai berikut:

Bangsa	: Limousine
Ear Tag	: 814152T
Nama	: -
Jenis Kelamin	: Betina
Umur	: 4 tahun 6 bulan
Berat Badan	: 450 kg

Demikian berita acara penguburan ini dibuat dengan sebenar-benarnya, untuk dipergunakan sebagaimana perlunya.

Petugas Penguburan

1. Najmudin.....
   NIP. 19671208 199703 1 001

2. Sagiman, S.ST.....
   NIP. 19640703 198503 1 002

Mengetahui / Menyetujui,

Kepala Balai Embrio Ternak Cipelang

Ir. Oloan Parlindungan, MP
NIP. 19641226 199203 1 001

Kasie Pemeliharaan Ternak

Yanyan Setiawan, Spt. M.Si
NIP. 19750207 200501 1 001

KEMENTERIAN PERTANIAN
DIREKTORAT JENDERAL PETERNAKAN DAN KESEHATAN HEWAN
DIREKTORAT PERBIBITAN DAN PRODUKSI TERNAK
BALAI EMBRIO TERNAK CIPELANG
KOTAK POS NOMOR 485 BOGOR 16004
TELEPON (0251) 8211555, 8211988 FAKSIMILI (0251) 8211555
website : http://www.betcipelang.ditjenpkh.pertanian.go.id - email : bet.cipelang@pertanian.go.id

BERITA ACARA KEMATIAN TERNAK

Nomor : 28002 / PL.4300/ F2.7 / 04 / 2019

Pada hari ini Minggu, tanggal Dua puluh delapan bulan April tahun Dua Ribu Sembilan Belas di Balai Embrio Ternak Cipelang Bogor, telah terjadi kematian pada seekor sapi dengan spesifikasi sebagai berikut :

SPESIFIKASI	DIKARENAKAN
No Ear Tag : 11920 Tanggal Lahir : 12 April 2019 Jenis Kelamin : Betina Bangsa : Bali Berat Badan : 18 kg	 Protokol seksi terlampir

Demikian berita acara kematian ini dibuat dengan sebenar-benarnya, untuk dipergunakan sebagaimana perlunya.

Calon Medik Veteriner

drh. Fajar Kawitan
NIP. 19881125 201801 1 001

Kasie Pemeliharaan Ternak

Yanyan Setiawan, Spt. MSi
NIP. 19750207 200501 1 001

Mengetahui
Kepala Balai Embrio Ternak Cipelang

drh. Oloan Parlindungan, MP
NIP. 19641226 199203 1 001

12.	Otak : ➢ Cerebrum	Hemoragi
	➢ Cerebellum	Tidak ada perubahan
	➢ Medulla oblongata	Tidak ada perubahan
	Medulla spinalis	Tidak ada perubahan
	Susunan syaraf perifer	Tidak ada perubahan
13.	Jaringan otot	Tidak ada perubahan
14.	Tulang dan persendian	Tidak ada perubahan.
Diagnosa klinis / dugaan diagnose		Atrial mortis : Hemoraghi otak Causa mortis : Trauma fisik dikepala
Diagnosa Histopatologi		
Petugas pelaksana seksi / autopsi-nekropsi		drh. Fajar Kawitan

CATATAN SEKSI

Tanggal	: 28 April 2019	No. Telinga	: 11920
Spesies	: Sapi	Bangsa	: Bali
Jns. Kelamin	: Betina	Umur	: 7 hari
Milik	: BET Cipelang	Berat	: 18 kg

Sejarah klinis (Bila dibutuhkan tulis dalam bentuk khusus)	Pedet ditemukan mati dikandang pejantan, kemungkinan pedet berjalan masuk ke kandang tersebut dan cedera fisik karena sapi dewasa
Waktu kematian sampai saat seksi (jam)	± 6 Jam
Keadaan umum kondisi tubuh	

Keadaan / perubahan / gambaran patologi anatomi. Apabila normal diberi tanda t.a.p. (tidak ada perubahan)

No	SISTEMATIKA ORGAN TUBUH	KETERANGAN
1.	Kulit	Tidak ada perubahan
	Limphoglandula di bawah kulit	Tidak ada perubahan
2.	Mata	Tidak ada perubahan
	Hidung	Tidak ada perubahan
	Mulut	Tidak ada perubahan
3.	Oesophagus	Tidak ada perubahan
	Lambung :	
	➢ Rumen	Tidak ada perubahan
	➢ Retikulum	Tidak ada perubahan
	➢ Omasum	Tidak ada perubahan
	➢ Abomasum	Tidak ada perubahan
	Usus kecil	Tidak ada perubahan
	Usus besar	Tidak ada perubahan
	Mesentrium	Tidak ada perubahan

KEMENTERIAN PERTANIAN
DIREKTORAT JENDERAL PETERNAKAN DAN KESEHATAN HEWAN
DIREKTORAT PERBIBITAN DAN PRODUKSI TERNAK
BALAI EMBRIO TERNAK CIPELANG
KOTAK POS NOMOR 485 BOGOR 16004
TELEPON (0251) 8211555, 8211988 FAKSIMILI (0251) 8211555
website : http://www.betcipelang.ditjenpkh.pertanian.go.id - email : bet.cipelang@pertanian.go.id

BERITA ACARA PENGUBURAN

Nomor : 28001 / PL.320 / F2I.2 / 04 / 2019

Pada hari ini Minggu tanggal Dua Puluh Delapan bulan April tahun Dua Ribu Sembilan Belas di lokasi sekitar kandang Balai Embrio Ternak Cipelang Bogor, telah dilakukan penguburan terhadap sapi mati dengan penyebab kematian akibat trauma dikepala dengan data sebagai berikut:

Bangsa	: Bali
Ear Tag	: 11920
Nama	: -
Jenis Kelamin	: Betina
Umur	: 7 hari
Berat Badan	: 18 kg

Demikian berita acara penguburan ini dibuat dengan sebenar-benarnya, untuk dipergunakan sebagaimana perlunya.

Petugas Penguburan

1. Najmudin.....
   NIP. 19671208 199703 1 001
2. Sagiman, S.ST.....
   NIP. 19640703 198503 1 002

Mengetahui / Menyetujui,

Kepala Balai Embrio Ternak Cipelang

Drh. Oloan Parlindungan, MP
NIP. 19641226 199203 1 001

Kasie Pemeliharaan Ternak

Yanyan Setiawan, Spt. M.Si
NIP. 19750207 200501 1 001